Как построить график в GPSS World — Урок 5

30.03.2019 / Artman / GPSS World

Для построения графика в GPSS World листинг программы возьмём из урока 4.

Только в блоке **START 100** поменяем на **START 1**

Блок с оператором **QTABLE** для построения графика не обязателен.

Опять также, как и в уроке 4 выполняем симуляцию программы,

затем переходим на вкладку

Window -> Simulation Window -> Plot Window

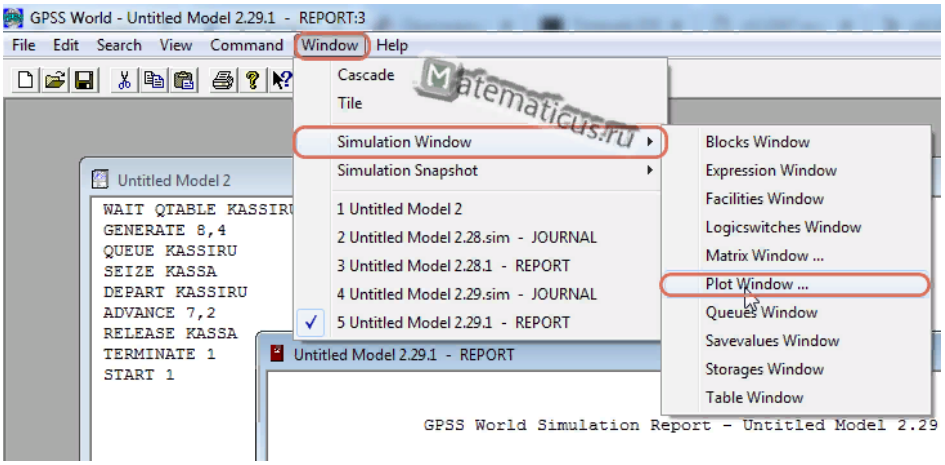

Появляется окно **Edit Plot Window**

Здесь,

label название очереди на графике

Q$KASSIRU — текущая длина очереди с именем **KASSIRU** см. стандартные численные атрибуты.

Title — общее название графика

Search ...

СВЕЖИЕ ЗАПИСИ

- Таблица Преломления света
- Знакопеременные и знакочередующиеся ряды
- Иерархический кластерный анализ SPSS
- Решение транспортной задачи в Excel
- Метод наименьших квадратов регрессия

СВЕЖИЕ КОММЕНТАРИИ

- Настя к записи Онлайн Решебник Русский язык 5 класс Разумовская, Леканта 2010 г и Разумовская, Львова, Капинос и др. 2004 г
- Умник к записи Онлайн Решебник по математике 4 класс Моро, Бантова, Бельтюкова
- Аноним к записи Интерполяция методом Лагранжа
- Аноним к записи Интерполяция методом Лагранжа
- Славик к записи Как скачать субтитры с youtube без программ

1 415
1 116
1 039

Time Range — время моделирование

Min value и Max value — минимальное и максимальное значение очереди по оси Y (вертикальная ось)

Нажимаем **Plot** и **Memorize**

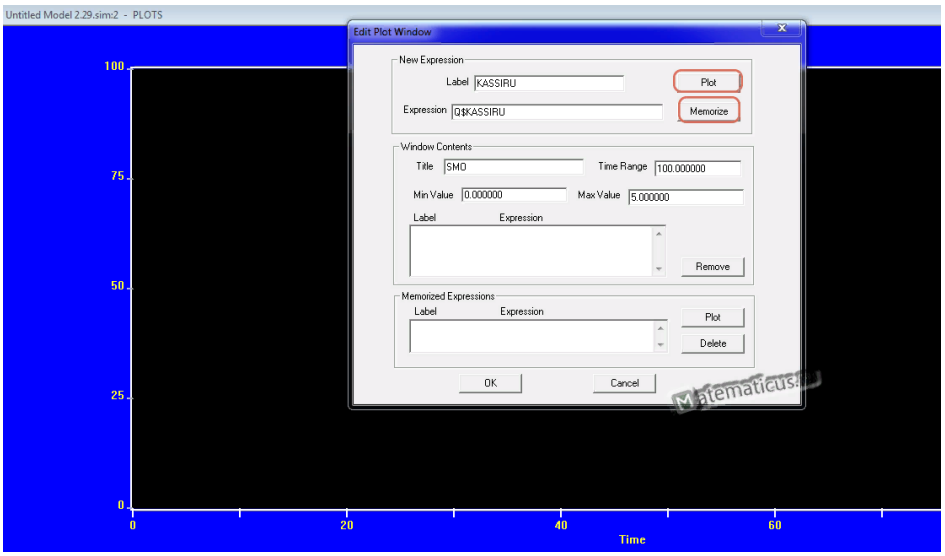

Далее, значения появляются в полях **Memorized Expression** и **Window Contents**, нажимаем **Ок**

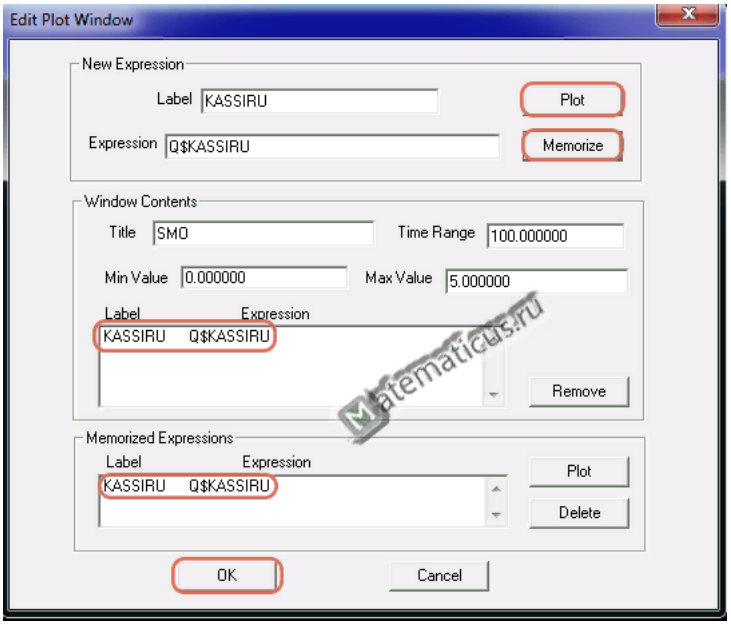

Отображается пустая область для графика

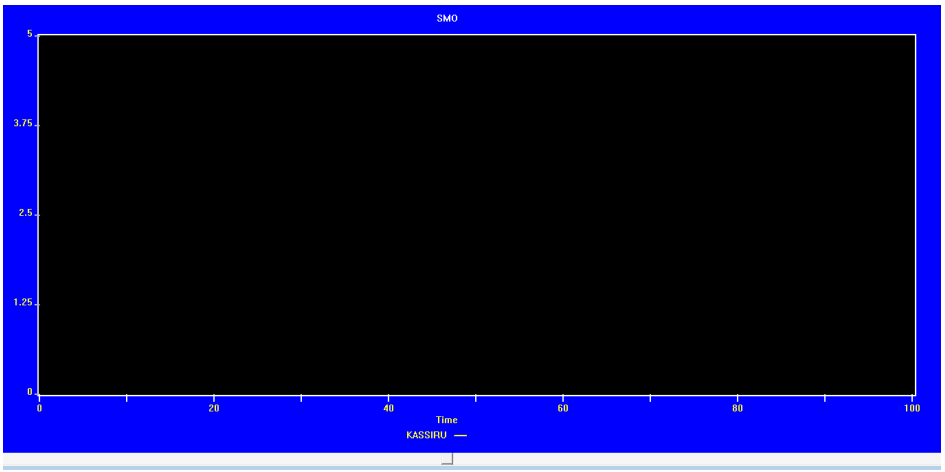

Затем переходим на вкладку **Command -> START**

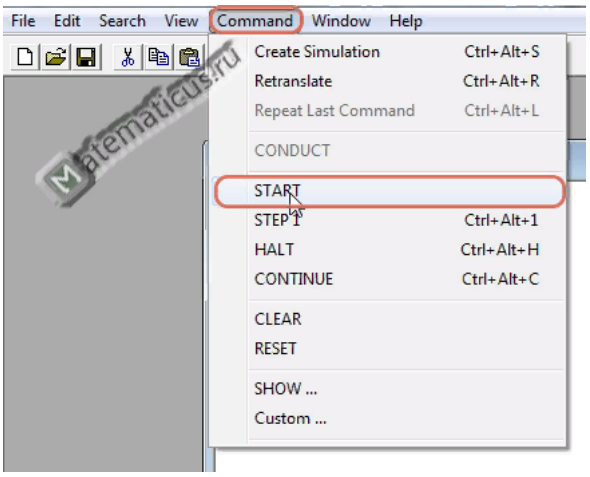

Задаем значение 100 и жмём **Ок**

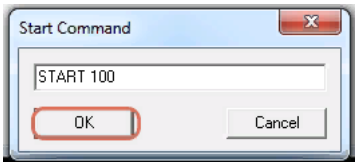

В итоги получается график очереди клиентов к кассиру и как видно из графика очередь больше одного человека за длительный промежуток времени, что является отказом в одноканальной СМО.

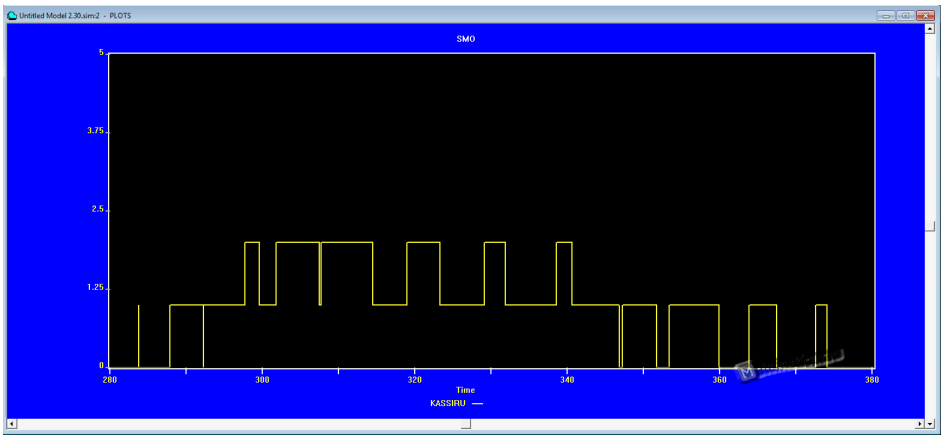

« Как построить гистограмму в GPSS World — Урок 4

Законы распределения СВ в GPSS World — Урок 6 »

LEAVE A REPLY

Ваш e-mail не будет опубликован.

Комментарий

Имя

E-mail

Сайт

Я не робот

reCAPTCHA

Конфиденциальность - Условия использования

ОТПРАВИТЬ КОММЕНТАРИЙ